



PEKING UNIVERSITY



| | | |
|-----------|-------|-----------|
| 1. | | 1 |
| 1.1 | | 1 |
| 1.2 | | 3 |
| 1.3 | | 5 |
| 1.3.1 | | 5 |
| 1.3.2 | | 6 |
| 1.3.3 | | 8 |
| 1.3.4 | | 8 |
| 1.3.5 | | 9 |
| 1.3.6 | | 9 |
| 2. | | 10 |
| 2.1 | | 10 |
| 2.2 | | 12 |
| 2.3 | | 14 |
| 2.3.1 | | 14 |
| 2.3.2 | | 15 |
| 2.3.3 | | 22 |
| 3. | | 30 |
| 3.1 | | 30 |
| 3.2 | | 31 |
| 3.2.1 | | 31 |
| 3.2.2 | | 31 |
| 4. | | 33 |
| 4.1 | | 33 |
| 4.2 | | 34 |
| 5. | | 37 |
| 5.1 | | 37 |

| | | |
|-----------|--------------|-----------|
| 5.2 | | 40 |
| 5.3 | | 44 |
| 6. | | 47 |
| 6.1 | | 47 |
| 6.1.1 | | 47 |
| 6.1.2 | | 47 |
| 6.1.3 | | 48 |
| 6.1.4 | | 49 |
| 6.2 | Q A..... | 52 |

1.

1.1

1.

“ ”

2.

3.

<https://portal.pku.edu.cn/>

4.

5.

<http://portal.pku.edu.cn/>

pkuxwb@pku.edu.cn

6.

7.

8.

9.

10.

11.

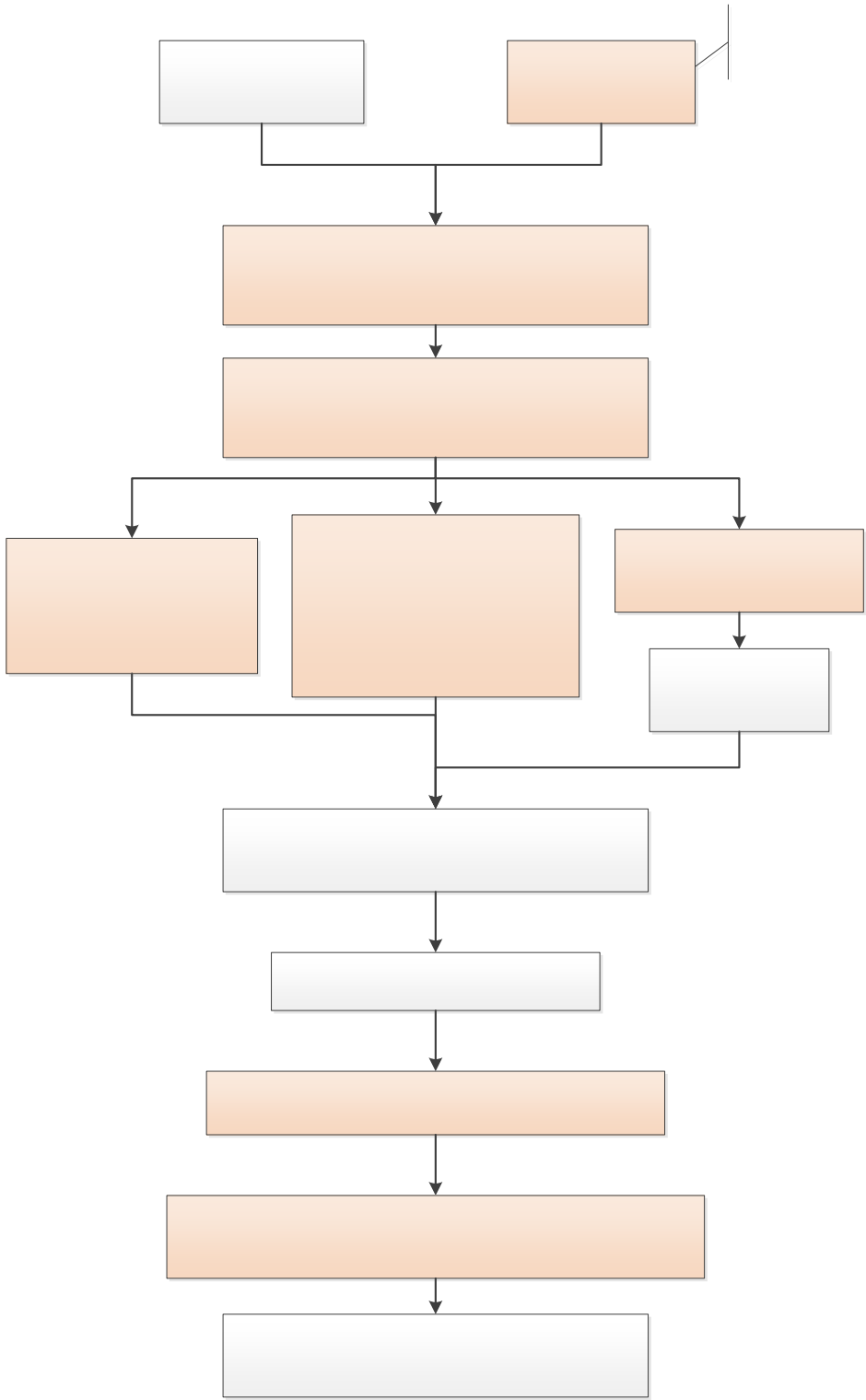

1.2

1.

“

2.

3.

<https://portal.pku.edu.cn/>

4.

5.

<http://portal.pku.edu.cn/>

pkuxwb@pku.edu.cn

6.

7.

8.

9.

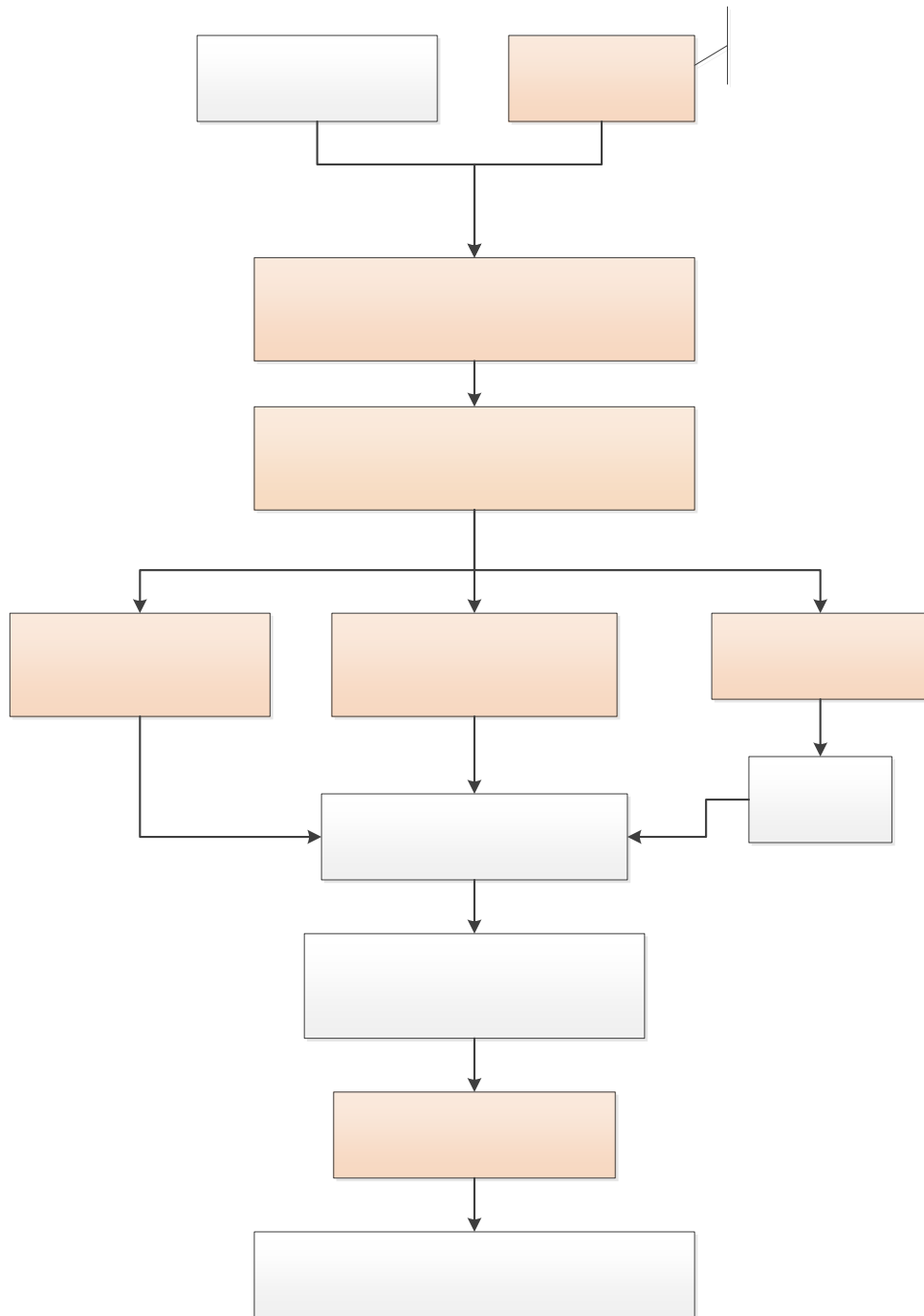

“ ”

6

5

6

2.

3.

4.

姓名: stu1405
研究生类别: 博士

论文信息

| | |
|-----------|-------------|
| 论文题目: | 论文题目 |
| 论文英文题目: | 英文题目 |
| 论文关键字: | 关键字1, 关键字 |
| 论文选题来源: | 9/31863项目 |
| 论文类型: | 基础研究 |
| 论文字数(万字): | 1.2 |
| 开始时间: | 2011年11月10日 |
| 结束时间: | 2011年11月30日 |

提示

论文信息号: [] 请妥善保管论文信息号并告知答辩秘书以便进行审批录入!

确定

接受论文数: 2

摘要论文发表符合培养要求(北京大学学第...作者单位, 研究主持人是第...作者或者导师为第...)

论文信息号: []

注: 所填写数据仅限: 申请人为第...作者(导师为第一的, 可为第二作者), 产权属于北京大学(作者

1.3.3

1.

“ ”

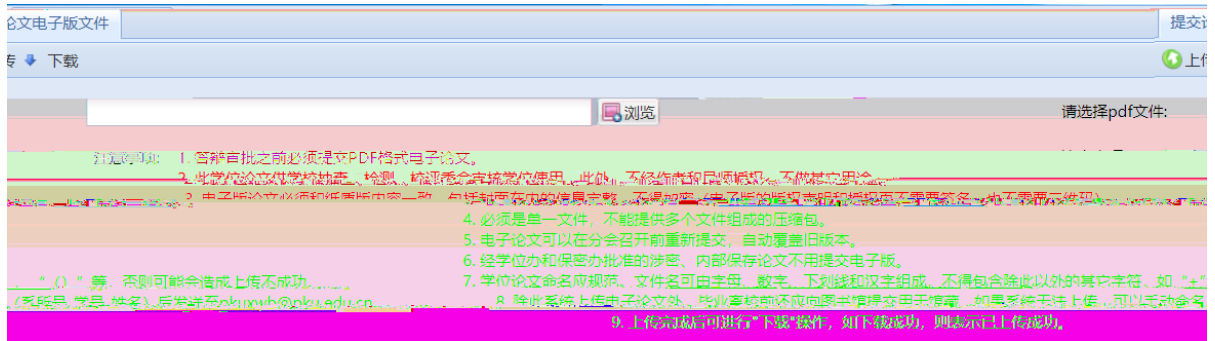

2.

“ ”

1.3.4

1.

“ ”

2.

“ ”



3.

4.

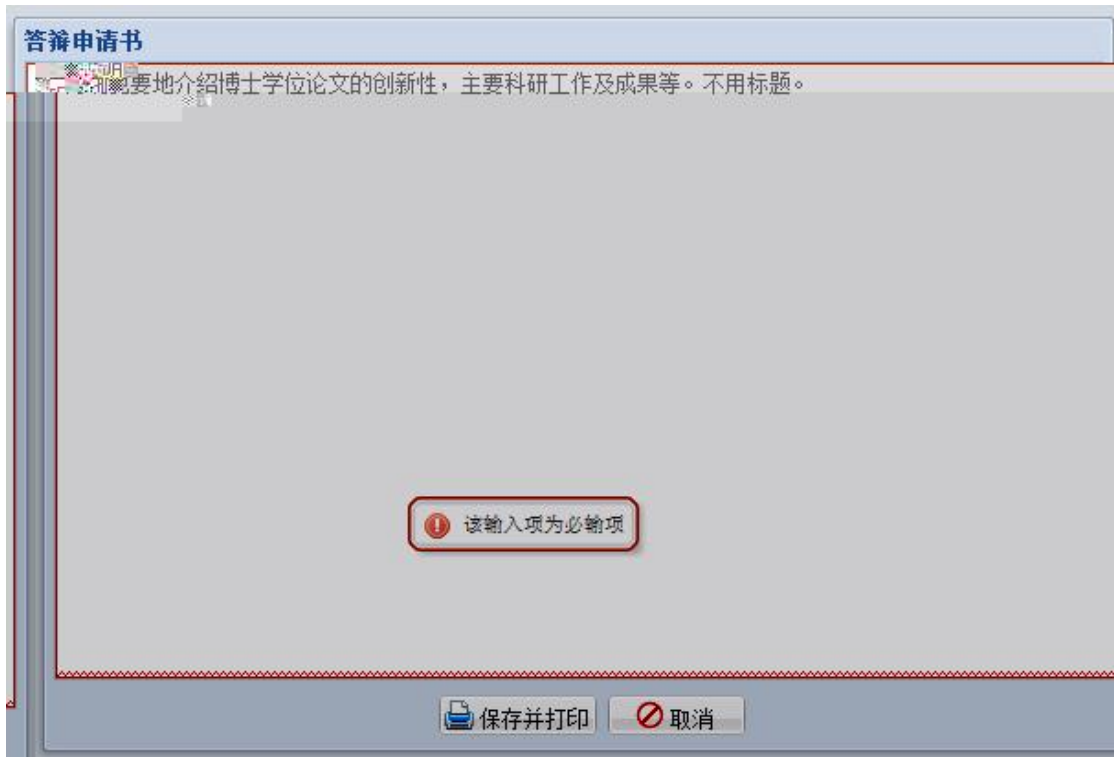

1.3.5

“ ”

1.3.6

1.

“

2.

2.

2.1

1.

2. “

3.

<http://sims.pku.edu.cn/sgims/login.html>

4.

5.

6.

7.

8.

9.

10.

11.

12.

13.

14.

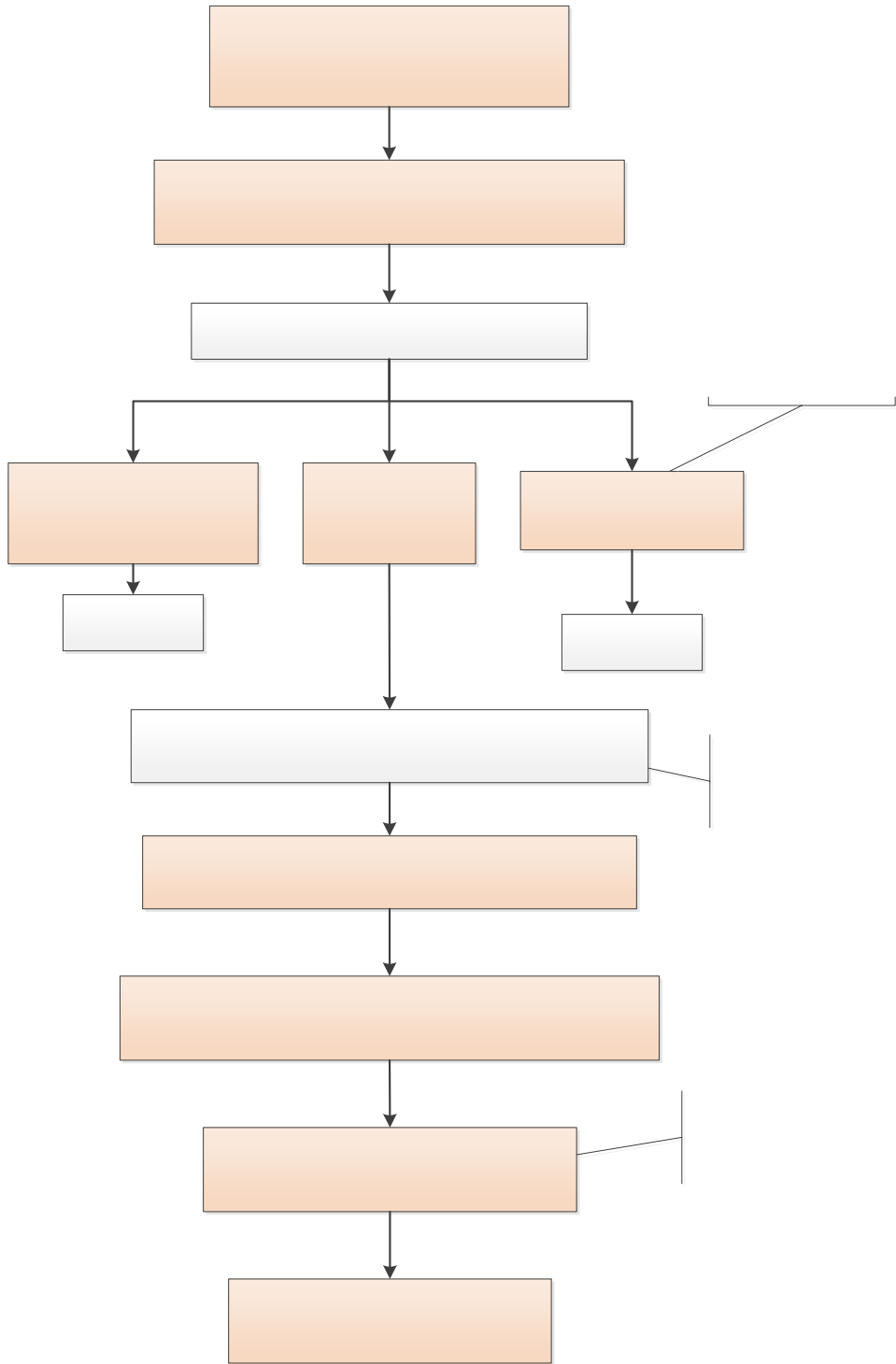

2.2

1.

2. “

3.

<http://sims.pku.edu.cn/sgims/login.html>

4.

5.

6.

7.

8.

9.

10.

11.

12.

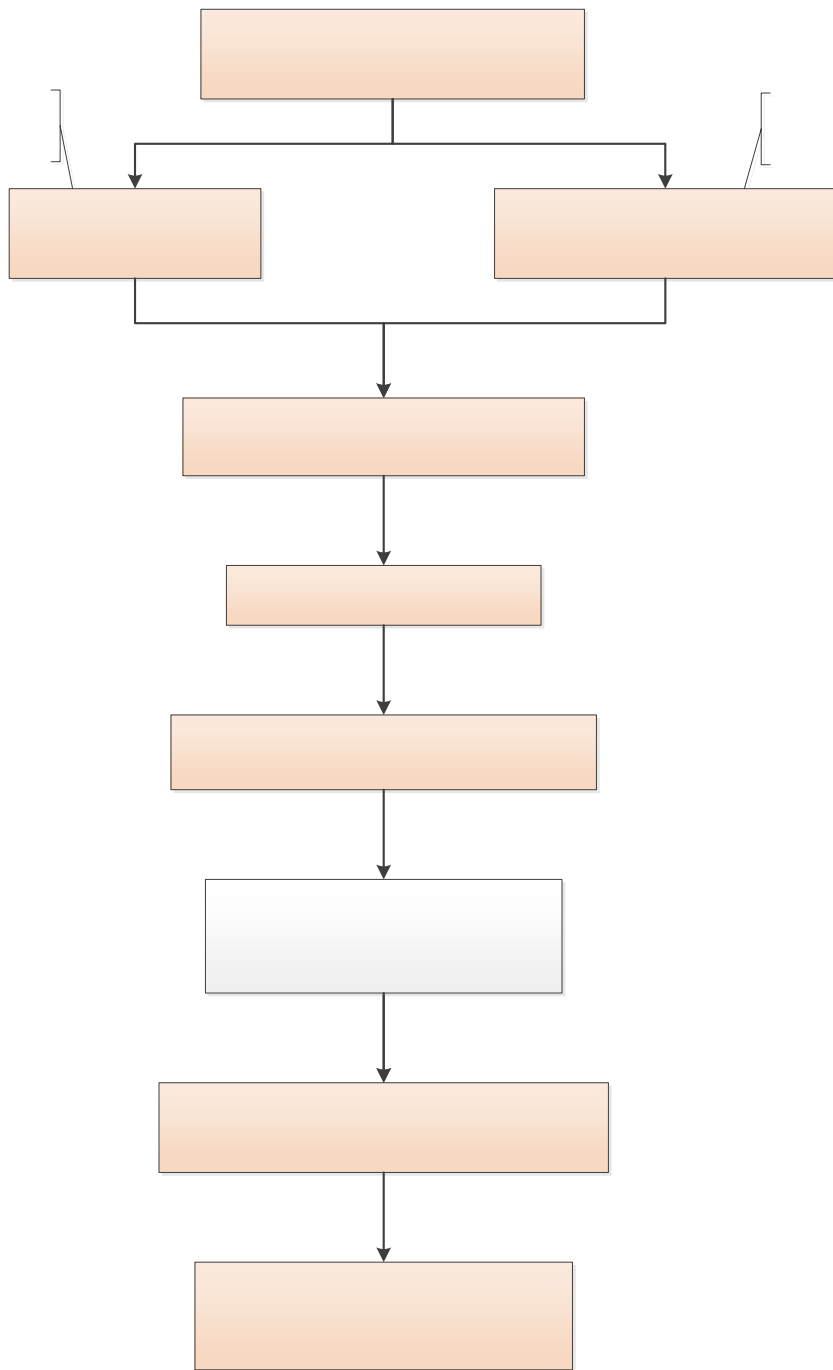

2.3

2.3.1

1.

firefox IE chrome

<http://sims.pku.edu.cn/sgims/login.html>

2.

“



3.

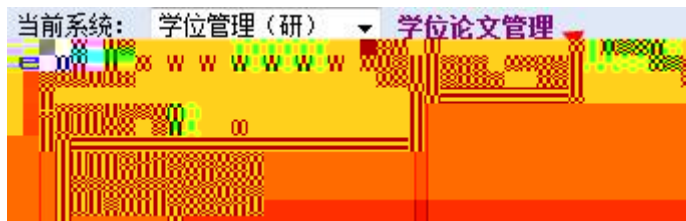

⑤

1. “ ” “ ” “ ” “ ”
2. “ ” “ ”

- 1.
- 2.
- 3.

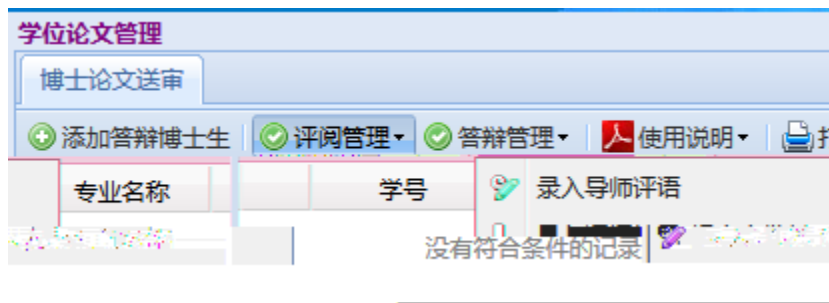

- 1.

2.

3.

学号: [] 研究生类别: 博士 院系: 信息科学技术学院
论文编号: [] 论文题目: []

答辩秘书信息

保存

*秘书姓名: stu1405
*秘书职称: 教授
*联系电话: 2342333436
*电子邮件: test@test.com
*是否涉密: 否

评阅汇总表

保存

| 评阅要素 | | |
|-------------|---|---|
| 1、论文选题 | 为学科前沿, 有开创性, 具有较大的理论意义或实用价值。 | 5 |
| 2、文献综述 | 反映该学科及相关领域的前人成果和前沿动态, 归纳总结正确。 | 5 |
| 3、创新成果 | 具有新的学术思路, 探索了有价值的新现象、新规律, 提出了新命题、新方法, 创造性地解决了自然科学或工程技术或人文社会科学中的关键问题。在理论或技术、方法上有创新性。 | 3 |
| 4、基础理论和专门知识 | 基础理论扎实、宽厚; 专门知识系统、深入。 | 6 |
| 5、科研能力 | 独立从事创新性科学研究能力。能用相关学科的思想或方法、技术解决科研工作上的难点。 | 6 |
| 6、学术规范 | | |
| 7、写作规范 | 论述有逻辑, 条理清晰, 文字流畅, 书写格式规范。立文、附件、文献的引用符合规范。 | |
| 8、总体评价 | 从论文选题、创新性成果、理论水平、科研能力、学术规范等方面, 给予总体评价。 | 6 |

*论文送审人数: 6 *是否同意答辩: 是 6 否 0 *评阅结果: 通过

1.

2.

3.

学位论文管理

博士论文送审 维护答辩委员会成员

当前宋晖的委员会名单 (校外专家应不少于2人)

移除

| 专家姓名 | 导师类别 | 校内/校外 |
|--------------------------------|------|-------|
| 1 <input type="checkbox"/> 王阳元 | 博导 | 校内 |
| 2 <input type="checkbox"/> 许卓群 | 博导 | 校内 |
| 3 <input type="checkbox"/> 董太乾 | 博导 | 校内 |

待选专家

添加

| 姓名 | 导师类别 | 专家单位 |
|--|------|--------|
| 1 <input type="checkbox"/> 陈清 | 正序 | 北京大学信息 |
| 2 <input checked="" type="checkbox"/> 陈钟 | 倒序 | 北京大学信息 |
| 3 <input type="checkbox"/> 陈景怀 | | 北京大学 |
| 4 <input type="checkbox"/> 陈章洲 | | 博导 |
| 5 <input type="checkbox"/> 程旭 | | 博导 |

4.

“



- 5.
- 6.
- 7.

答辩时间/地点

*答辩时间:

*答辩地点:

1.

2.

3.

4.

5.

答辩决议书

请录入论文答辩决议书

保存并打印 打印空白表格 取消

1.

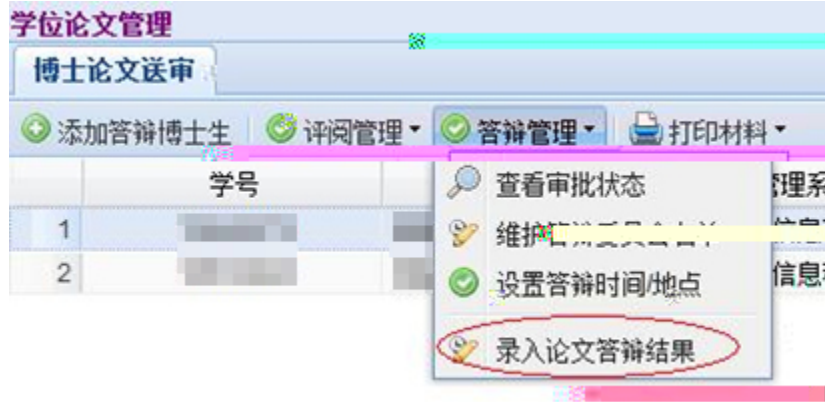

2.



PDF

2.3.3

1.

” “ ” “ ” “ ”

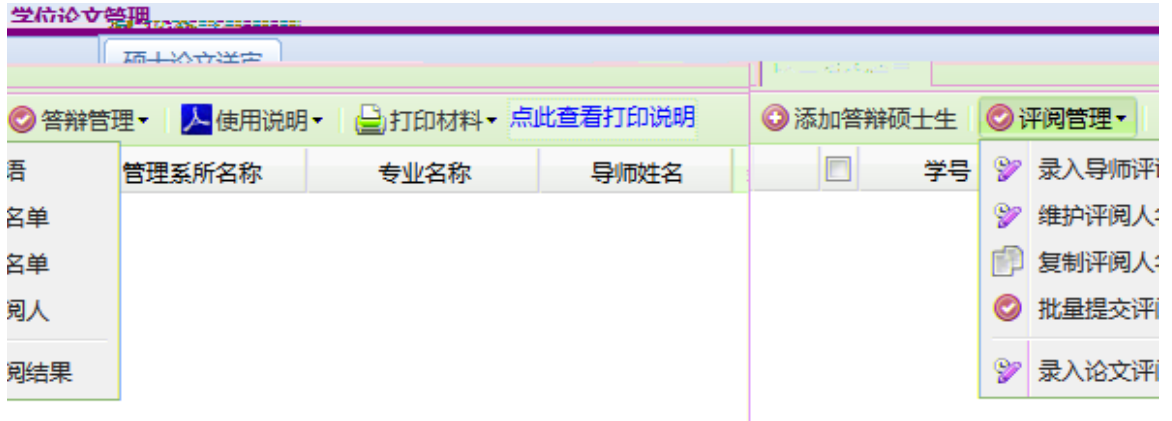

2.

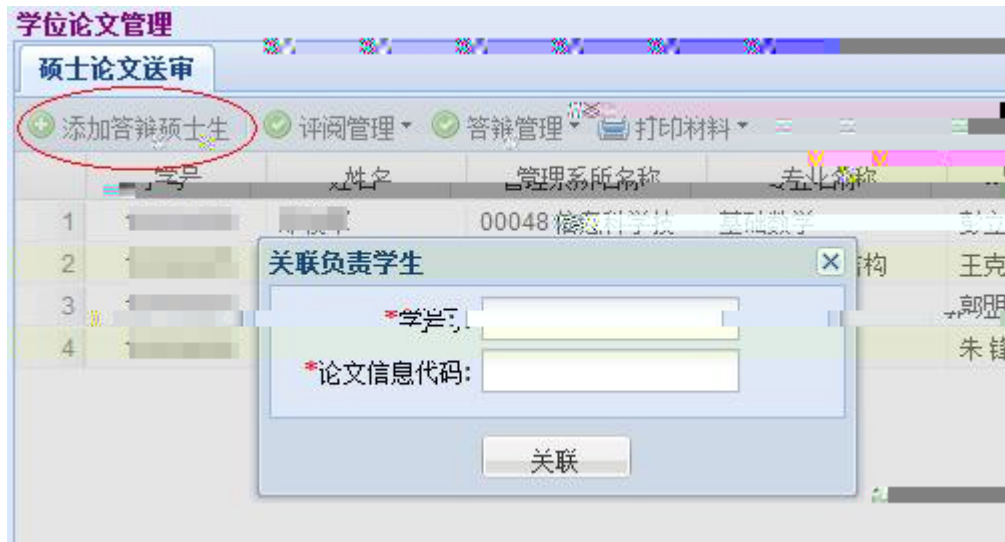

1.

2.

3.

1.

2.

”

“

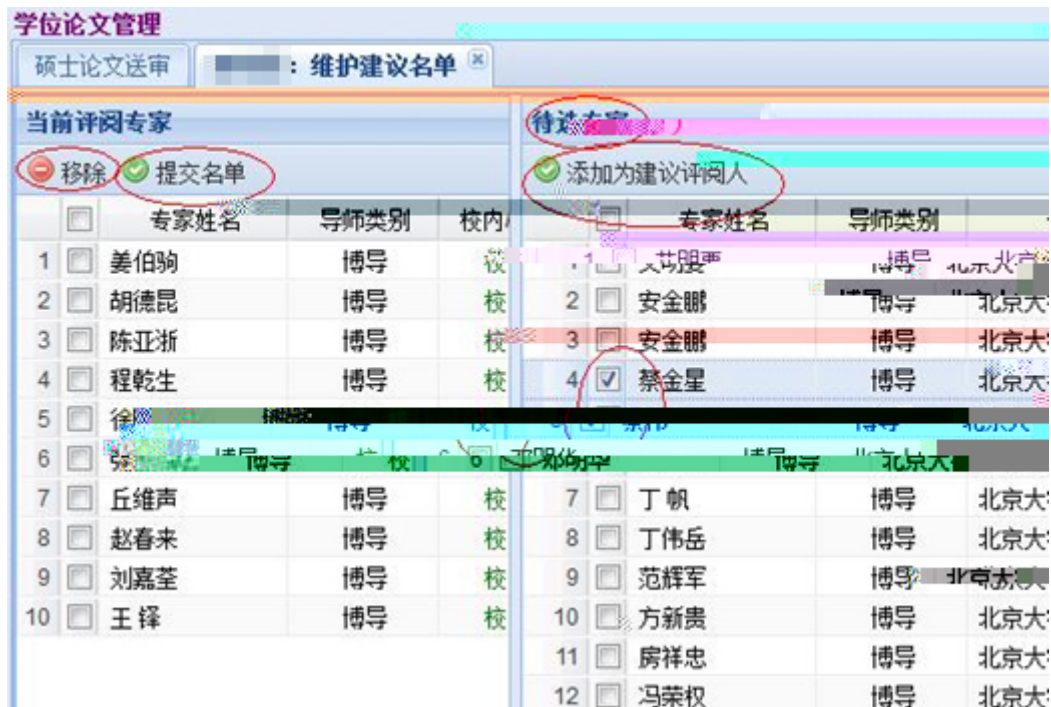

3.

“ ”

4.

5.

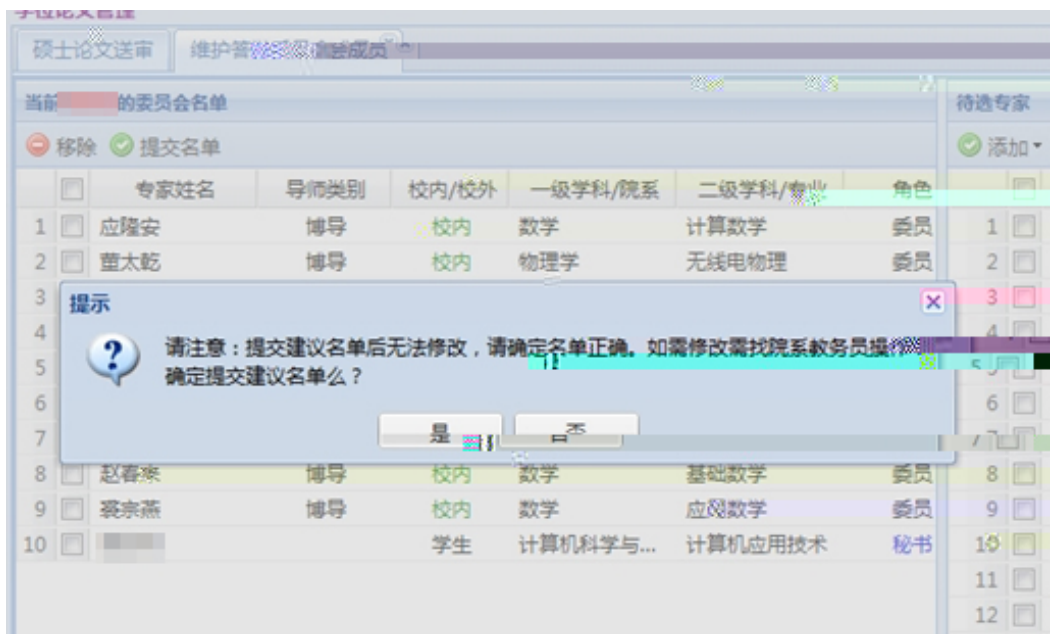

1.

“

”

“

”

2.

“

3.

答辩时间/地点

*答辩时间:

*答辩地点: 请输入答辩地点

确定 取消

1.

2.

答辩报告书

请录入论文答辩报告书

学位论文管理

硕士论文送审 | 论文答辩结果

保存

答辩时间: 2011-12-06 16:00:00

学位表决结果

赞成票数: 3 反对票数: 0

学位表决结果: 建议授予学位

毕业表决结果

赞成票数: 3 反对票数: 0

毕业表决结果: 通过

答辩决议书:

同学的硕士毕业论文, 以 为题目, 对日本奈良的春日大社进行了研究, 论文选题视角新颖, 结构合理, 文献资料掌握比较充分, 论据可靠, 逻辑清楚, 写作符合学术规范, 反映了作者较强的独立研究能力, 不足之处: 对春日大社这一文化现象中佛物因素的研究不够深入, 答辩人对答辩委员会提出的问题进行了较好的回答, 答辩委员会认为该论文符合答辩要求, 答辩委员会一致同意通过该论文, 建议授予文学硕士学位。

答辩记录:

春日大社是日本神道的精髓。没有春日大社, 日本神道教就无法成立。春日大社是日本神道教的重要神社, 也是日本神道教的重要神社。春日大社的研究也比较欠缺。因此, 笔者在论文中, 以春日大社为研究对象, 在梳理春日大社历史的基础上, 探讨了春日大社的祭祀与日本神道教的关系。

PDF

3.

3.1

1.

“ ”

2.

3.

4.

“ ”

“ ”

“

”

“ ”

5.

6.

7.

8.

9.

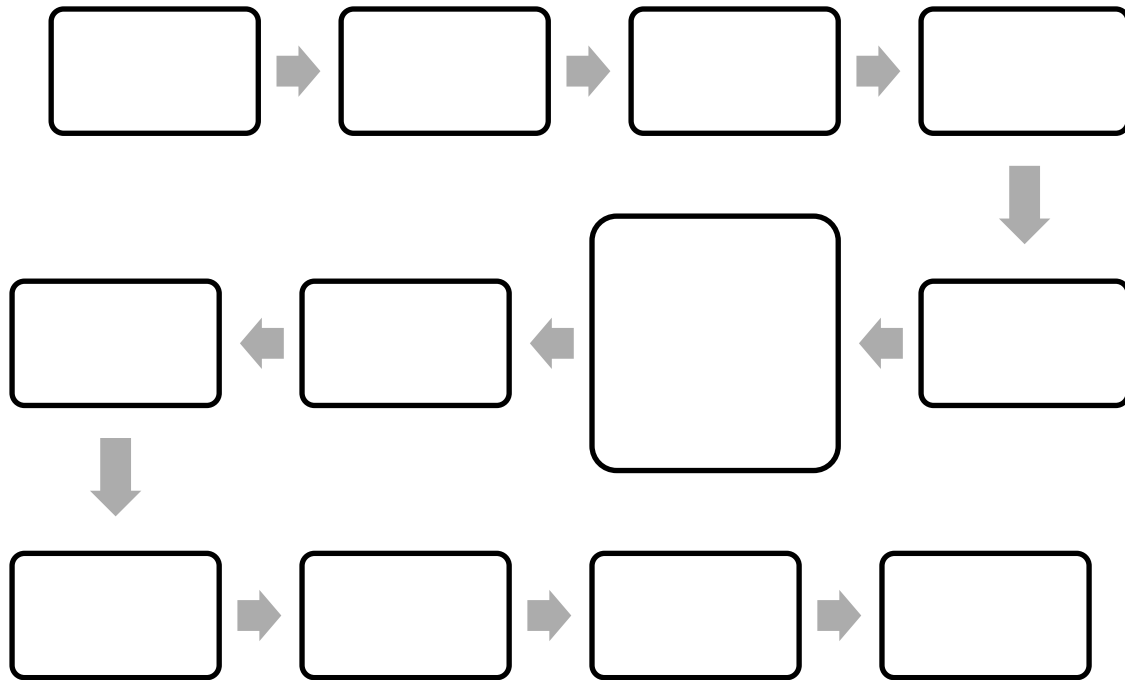

3.2

3.2.1

- 1.
- 2.
- 3.
- 4.

3.2.2

- 1.
- 2.
- 3.

4.

5.

“ ”

6.

7.

4.

4.1

Firefox

“

”

“

”

4.2

4.1

“

”

“

”

[返回](#) **我的学生**

- 双证研究生
 - 查看学生成绩
 - 研究生培养环节查询
 - 学位论文抽检与抽检结果
 - 研究生科研信息管理
 - 填写和打印导师评阅表格
- 非学历研究生
 - 填写导师评阅
 - 维护论文评阅人建议名单

学位管理 邓俊军: 维护建议名单

当前评阅专家 **待选专家**

移除 提交名单 添加为建议评阅人

| 专家姓名 | 导师类别 | 校内 | 专家姓名 | 导师类别 |
|------|------|-----|------|------|
| 姜伯驹 | 博导 | 北京大 | 艾明婵 | 博导 |
| 胡德昆 | 博导 | 北京大 | 安全鹏 | 博导 |
| 陈开新 | 博导 | 北京大 | 安全鹏 | 博导 |
| 王祥 | 博导 | 北京大 | 冯祥忠 | 博导 |
| | | | 冯祥权 | 博导 |

1

2

3

4

”

“

”

“

1

A

“

”

2

3

1

4

4

2

3

| | |
|--|---------------------------------|
| | |
| | 1 2 3 4 5 |
| | 1 2 3 4 5 6 |
| | 1 2 3 |
| | 1 2 3 4 5 6 7 |
| | |

| | |
|--|--|
| | |
| | <p>1</p> <p>2</p> <p>3</p> <p>4</p> <p>5</p> <p>6</p> <p>“ ”</p> |
| | <p>1</p> <p>2</p> |

5.2

| | | | |
|-----|-----|----|--|
| | | | |
| AB | A/B | AB | |
| | | | |
| | | | |
| | | | |
| | | | |
| | | | |
| () | | | |
| | | | |
| | | | |
| | | | |
| PDF | | | |
| | | | |
| | | | |
| | | | |
| | | | |

| | | | |
|--|--|-----|--|
| | | | |
| | | | |
| | | “ ” | |
| | | | |
| | | | |
| | | | |
| | | | |
| | | | |

北京大学攻读博士学位研究生

学位审批材料

(本材料一式一份,存学校档案)

院 系: _____

姓 名: _____

学 号: _____

专 业: _____

指导教师: _____

学位审批材料包括:

| | |
|--------------------------------|--|
| 1. 博士研究生学籍表 | |
| 2. 研究生课程成绩单 | |
| 3. 博士研究生培养计划 | |
| 4. 硕博连读登记表(硕博连读生用) | |
| 5. 博士研究生综合考试 | |
| 6. 博士学位论文开题报告审核表 | |
| 7. 博士研究生学位论文全面审查表(预答辩) | |
| 8. 博士学位论文答辩申请书 | |
| 9. 北京大学研究生科研情况统计表 | |
| 10. 指导教师对博士学位论文的评语 | |
| 11. 博士学位论文评阅书 | |
| 12. 博士学位论文评阅人情况表 | |
| 13. 论文学术评阅汇总和答辩委员会组成审批表 | |
| 14. 攻读博士学位研究生学位论文答辩记录 | |
| 15. 学位论文答辩表决票 | |
| 16. 答辩委员会决议书 | |
| 17. 学位审批表 | |
| 18. 北京大学学位论文原创性声明和使用授权说明(本人签名) | |

北京大学研究生院

20 年 月

北京大学攻读博士学位研究生

学位申请材料 B

(本材料一式三份,在研究生档案)

院系:
姓名:

学号:

专业:

指导教师:

| | |
|--|--|
| | |
| | |
| | |
| | |
| | |
| | |
| | |
| | |

审批材料包括:

- | |
|--------------------|
| 1. 博士研究生学籍表 |
| 2. 研究生课程成绩表 |
| 3. 硕博连读登记表(硕博连读生用) |
| 4. 博士学位论文答辩申请书 |
| 5. 北京大学研究生科研情况统计表 |
| 6. 指导教师对博士学位论文的评语 |
| 7. 答辩委员会决议书 |
| 8. 学位审批表 |

北京大学研究生院

20 年 月

5.3

| | | | |
|-----|-------|----|--|
| | | | |
| AB | A / B | AB | |
| | | | |
| | | | |
| | | | |
| | | | |
| | | | |
| PDF | | | |
| | | | |
| | | | |
| | | | |
| | | | |
| | | | |
| | | ” | |
| | | “ | |
| | | | |
| | | | |
| | | | |
| | | | |
| | | | |

北京大学攻读硕士学位研究生

学位审批材料A

(本材料一式一份, 存学校档案)

院 系:

姓 名:

学 号:

专 业:

指导教师:

学位审批材料包括:

| | |
|-------------------------|--|
| 1. 硕士研究生学籍表 | |
| 2. 硕士研究生课程成绩单 | |
| 3. 硕士研究生教学实习报告 | |
| 4. 硕士生选题报告审核表 | |
| 5. 指导教师对硕士学位论文的学术评语 | |
| 6. 硕士学位论文的学术评议书(不少于2份) | |
| 7. 硕士学位论文答辩审批表 | |
| 8. 硕士学位论文答辩记录 | |
| 9. 硕士学位论文答辩表(优秀) | |
| 10. 硕士学位论文答辩报告书 | |
| 11. 攻读硕士学位研究生学位论文 | |
| 12. 北京大学学位论文原创性声明(本人签名) | |
| 13. 科研统计 | |
| 14. 其他 | |

北京大学研究生院

20 年 月



学位审批材料B

(申请材料一册，存研究生档案)

院 系:

姓 名:

学 号:

专 业:

指导教师:

审批材料包括:

| | |
|---------------------|--|
| 1. 攻读硕士学位研究生学籍表 | |
| 2. 硕士研究生课程成绩表 | |
| 3. 指导教师对硕士学位论文的学术评语 | |
| 4. 硕士学位论文答辩报告书 | |
| 5. 攻读硕士学位研究生学位论文审批表 | |

北京大学研究生院

20 年 月



6.

6.1

6.1.1

6.1.2

1.

2.

3.

4.

5.

6.

7.

8.

9.

10.

11.

12.

13.

14.

15.

16.

6.1.3

1.

“

“

2.



1.

2.

3.

4.



北京大學

ENGLISH TITLE

Author's Name (Major)

Directed by (your supervisor's name)

ABSTRACT

KEY WORDS: Key Word 1, Key Word 2, Key Word 3,

6.2

A

1.

2.

1

2

3

4

5

6

7

8

“ ”

3.

“

”

“

”

4.

5.

6.

7.

8.

9.

10.

11.

12.

13.

“ ”

14.

15.

16.

17.

“

”

1-2

<http://grs.pku.edu.cn>

“

”

18.

23.

24.

25. A B

26. A

27.

28.

29.

30.

31.

32.

”

33.

”

<https://grs.pku.edu.cn/index.htm> ——

34.

35.

“ ” <http://www.pku.edu.cn/graduate/index.html>

“ ” <http://www.chinadegrees.com.cn/>

“

” <http://www.cdgd.edu.cn/cn/>

36.

37.

“

”

38. word

“ ”

“ ”



39.

WORD

LATEX

PDF

PDF

PDF

WORD

PDF



WORD

——

Adobe PDF

“ ”

WORD

PDF

Adobe Acrobat 8.0

PDF

“ ”

“

”



合并文件

选择您要合并的文件：

添加文件... 添加文件夹... 重新使用文件... 添加打开的文件...

请按照要在新 PDF 中采用的显示顺序来排列文件：

| 名称 | 页面范围 | 转换设置 | 大小 |
|--------|------|------|----------|
| 正文.pdf | 所有页面 | | 4.99 MB |
| 附录.pdf | 所有页面 | | 19.59 MB |

↑上移 ↓下移 ✕删除 指定要包括的文档子集： 选择页面

选择文件大小和转换设置：

较小文件大小
较低质量
优化 PDF 文件

默认文件大小
使用默认转换设置

较大文件大小
较高质量

帮助 选项 取消 下一步